

Selecione **Consultar AIDF**

Somente é possível Consultar AIDF-e, se a mesma já foi CONFIRMADA.

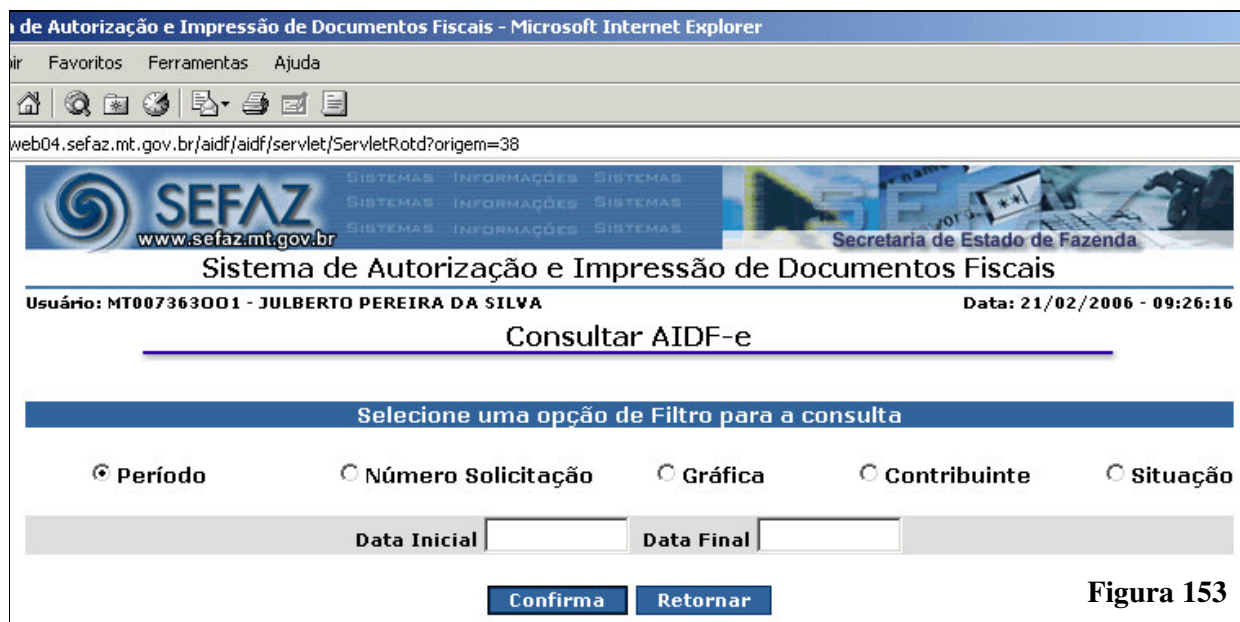

Após ter clicado no link desejado, no Menu de AIDF (fig.152), será possível realizar a Consulta por:

- PERÍODO → (Data Inicial e Data Final)
- NÚMERO DE SOLICITAÇÃO → (Número da AIDF)
- GRÁFICA → (CNPJ da Gráfica)
- CONSTRIBUINTES → (I.E. do Contribuinte)
- SITUAÇÃO → (Autor./ Cancelada após Autorizada)

Escolha uma opção, e preencha com os dados correspondentes para efetuar a consulta (fig.153). Será disponibilizada visualização dos dados da AIDF desejada.